



iX Auto

Continuous Positive Airway Pressure

iX Auto	
電源	100-240 V, 50 / 60 Hz ユニバーサル電源
寸法	W14.1×D14.5×H10.9 cm
質量	900 g
使用可能モード	CPAP/APAP
圧設定範囲	4.0-20.0 cmH ₂ O (0.2 cmH ₂ O 毎に設定可)
ランプ時間	0-45 分 (5 分毎に設定可)
作動音	28 dB(A) 以下
ダウンロード方法	SD カード / USB ケーブル
医療機器クラス	Type BF、クラス II、IP22

iX Auto Humidifier	
電源	100-240 V, 50 / 60 Hz ユニバーサル電源
寸法	W11.5×D4.2×H14.7 cm
質量	590 g
容量	300 ml
加湿出力	≥12 mgH ₂ O / L
最大ヒータープレート温度：約 70 °C	

iX Auto 標準付属品

アダプター、AC 電源コード、ライトグレーチューブ (15 mm) キャリングバッグ、ウルトラフィルター、取扱説明書、SD カード

品番	商品名	JAN コード
9S010066	iX Auto	4580775252522
F693D01-0000	iX Auto 加温加湿器	4580775252539
F693B01-0000	iX Auto 加湿チャンバー	4580775252546
698002-0000	iX Auto 用加温チューブ	4580775252553
698001-0000	15mm チューブ	4580775252560
694001-0000	iX Auto 用電源サプライ	4580775252577
674105-0000	iX Auto 用電源コード	4580775252584
694901-0000	iX Auto 用 SD カード	4580775252591
F699A05-0000	iX Auto 用ウルトラフィルター	4580775252607
698003-0000	iX Auto 用キャリングバック	4580775252614



医療機器認証番号：304ALBZI00001000



製造販売元

株式会社 MAGnet

〒113-0033 東京都文京区本郷 3-42-5 MFC 本郷ビル 3 階
 TEL: 03-5615-9907 FAX: 03-5615-9908
<https://www.magnet-japan.net/>

Be well, Live well
Wellell

ディスプレイパネル

圧力や湿度のレベル、使用状況などをすばやく確認できます。
使用中はディスプレイが暗くなります。

加温チューブ

専用の加温チューブは、6段階の加湿レベルを設定できます。

加湿チャンバー

お手入れが簡単で掃除がしやすい加湿チャンバーです。

加温加湿器

専用の加温加湿器は、6段階の加湿レベルを設定できます。

コントロールダイヤル

大きなダイヤルで簡単・正確な操作ができます。

リリースボタン

簡単に加温加湿器の取り外しができます。



圧力変動アルゴリズム

呼気開始時に圧力を下げ、その後所定の圧力に戻すことで治療圧を患者の呼吸に合わせます。



リーク補正

リークによる空気圧の損失を計算し、圧力を供給する際に自動的に補正します。



フローリミテーション

フローリミテーションを検出し、圧力を自動調整します。



中枢性睡眠時無呼吸の検出

閉塞性睡眠時無呼吸（OSA）と中枢性睡眠時無呼吸（CSA）を検出し、それに応じて圧力を供給します。



オート ON/OFF

呼吸を検知すると自動的に治療が開始され、マスクを外すと送気を終了します。

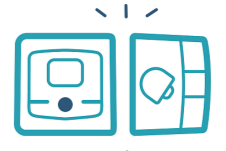

コンパクトな加温加湿器

組み立て簡単な加温加湿器と結露対策の加温チューブを選択することが可能です。

SleepWell

治療評価とアドヒアランス向上のためのウェブ・モニタリング・サービス

SleepWell Track：ウェブモニタリングサービス

SleepWell Reader：オフライン用モニタリングサービス



患者および装置の状態を簡単に確認できます。



用途に応じた4種類のレポートを出力できます。

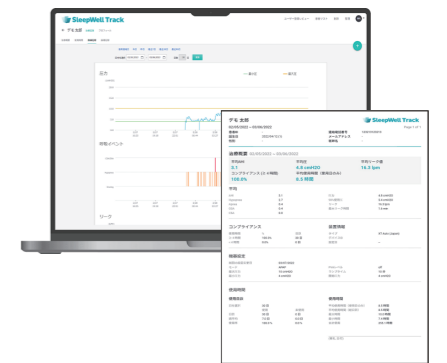

SleepWell App：患者用モニタリングサービス



使用時間やリーク等をもとに1日の睡眠をスコアリングをすることで患者が治療効果を自己評価できます。

